(Ref.: 329)

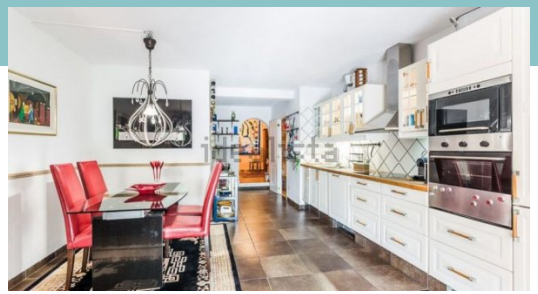

Bedrooms Dormitorios	Bathrooms Baños	Plot m² Terreno	Built m² m² Construidos	Terrace m² m² Terraza
4	3	650	270	0

UNIQUE PROPERTY - PROPIEDAD ÚNICA 595,000 €

Villa en pleno corazónde Guadalmina ...el sueño de Golfista de tener una propiedadandando al Club de Golf Guadalmina La Villa es muy amplia tiene en la zona de jardin un apartamento de 2 dormitorios totalmente independiente con cocina y salon. En la parte de arriba dispone de un gran salon con terraza y dos dormitorios en suite. Una cocina con un comedor integrado de estilo Sueco.Cuenta con una piscina, asícomo un encantador jardin con terraza y zona barbacoa.Pero sino quieren hacer la barbacoa en el jardin hay otra zona de chill-out en la azotea para disfrutar de una cálidanoche de verano entre amigos.MUY BUENA INVERSION !!!!!!para inversores como cliente final.